山西长治塔岭 220KV 输变电工程项目选址方案图

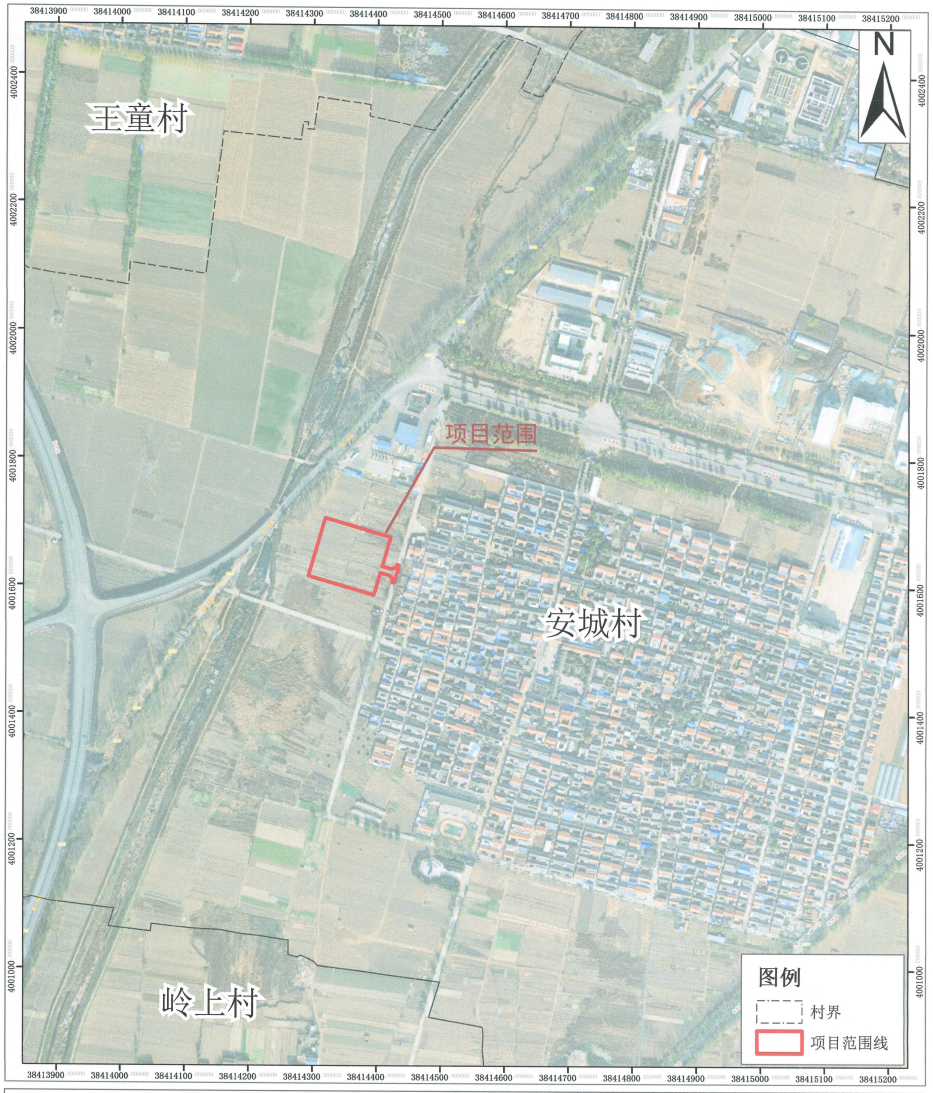

项目概况
项目名称：山西长治塔岭 220KV 输变电工程项目
项目性质：新建项目
建设单位：国网山西省电力有限公司长治供电分公司
建设依据：山西省能源局《山西省能源局关于将晋中介休500 千伏输变电工程等 130 项电网项目列入山西省“十四五”电网规划的通知》（晋能源规发〔2021〕147 号）
项目位置：山西省长治市上党区郝家庄镇安城村
建设规模：主变采用三相三卷有载调压变压器，容量3×240MVA
用地规模：占地面积 10421m²，1.0421 公顷，合计 15.6315 亩

编制单位：山西坤盛测土地咨询服务有限公司　　建设单位：国网山西省电力有限公司长治供电分公司　　上党区自然资源局